

SBWL

Verhaltenswissenschaftlich Orientiertes Management



o. Univ.-Prof. Dr. Wolfgang Mayrhofer



Sozialkompetenz

- nachhaltige Aktivierung von Individuen & Gruppen in Richtung Zielerreichung der Organisation
- Beachtung von kognitiven, emotionalen und sozialen Aspekten



Systemkompetenz

- nachhaltige Erhöhung der Lebensfähigkeit sozialer Systeme
- Umgang mit Entscheidungen und Entscheidungsprämissen

Bsp. Rationalität und Irrationalität im Management

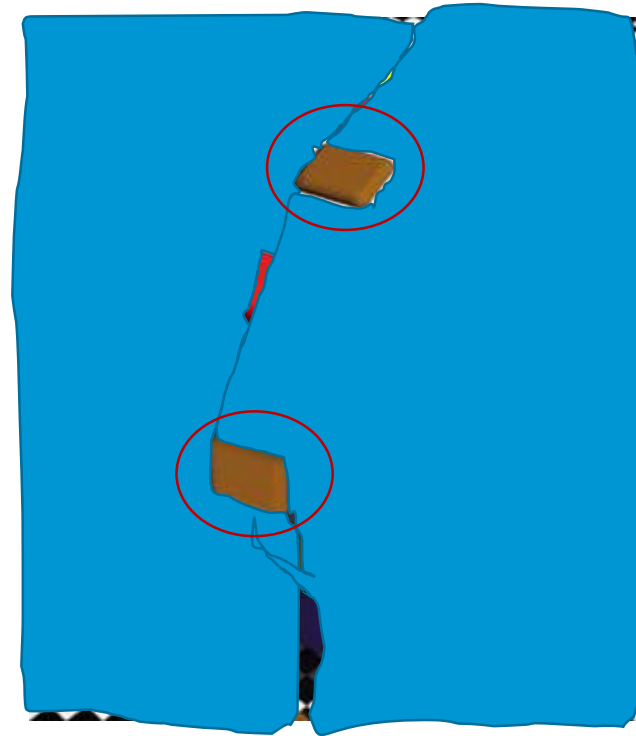
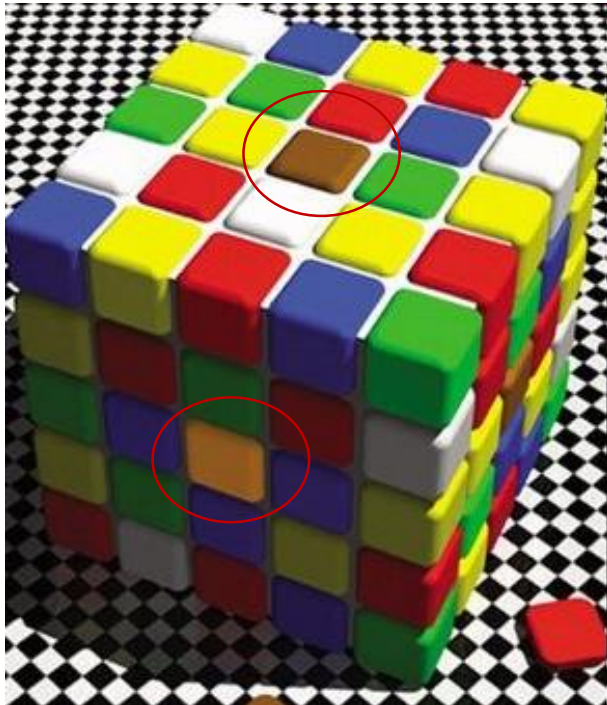

Referenzebenen

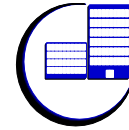
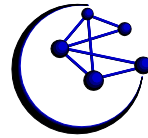

LV-Angebot und sinnvoller Ablauf

Kurs	Titel		SWS	Semester
1	Problemlösen und Zusammenarbeit in Gruppen (PuZiG)	PI	2	1
	Wissenschaftliches Arbeiten	PI	2	1 oder 2
2	Mensch und Organisation (nur SoSe)	VUE	2	1 oder 2
3	Organisation und Umwelt	PI	2	1 oder 2
4	praxis@ivm	AG	2	2
5	#VOMperspectives	FS	2	2

Häufigkeit der gewählten SBWL

Nachfrage nach SBWL-Plätzen im WS 2018

Datenstand: 24.09.2018, 23:09 // Akademisches Controlling (VRLS)

SBWL-Bezeichnung	Bewerbungen
Personalmanagement	287
Organisation	192
Strategy and Organization	180
Business Information Systems	273
Management and Controlling	177
International Business	214
Verhaltenswissenschaftlich orientiertes Management	212
Change Management und Management Development	193
Entrepreneurship und Innovation	167

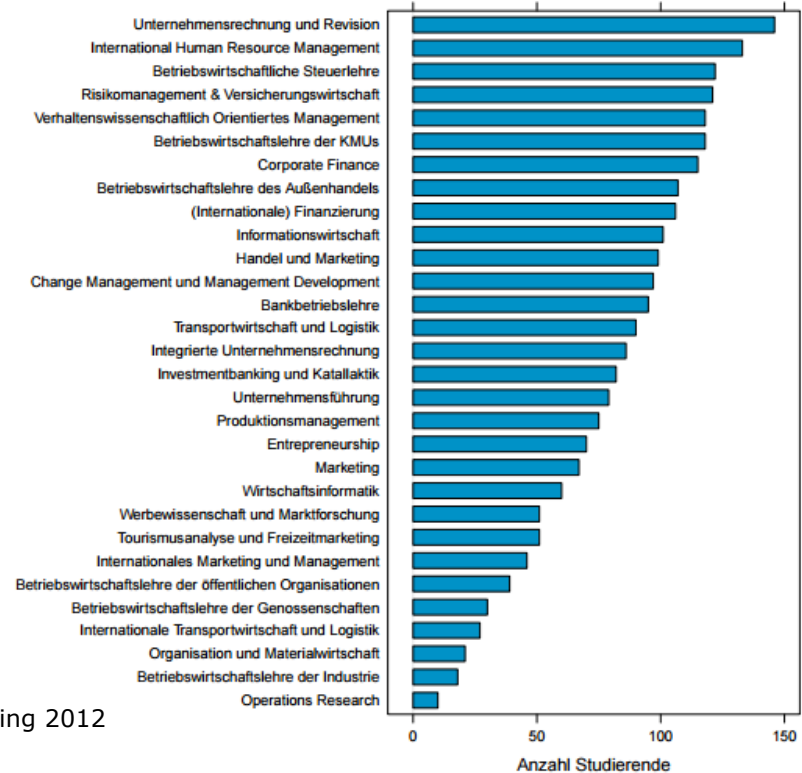

WU Panelmonitoring 2012

Gap-Analyse ‚Ist vs. vermutete Wichtigkeit für die Praxis‘

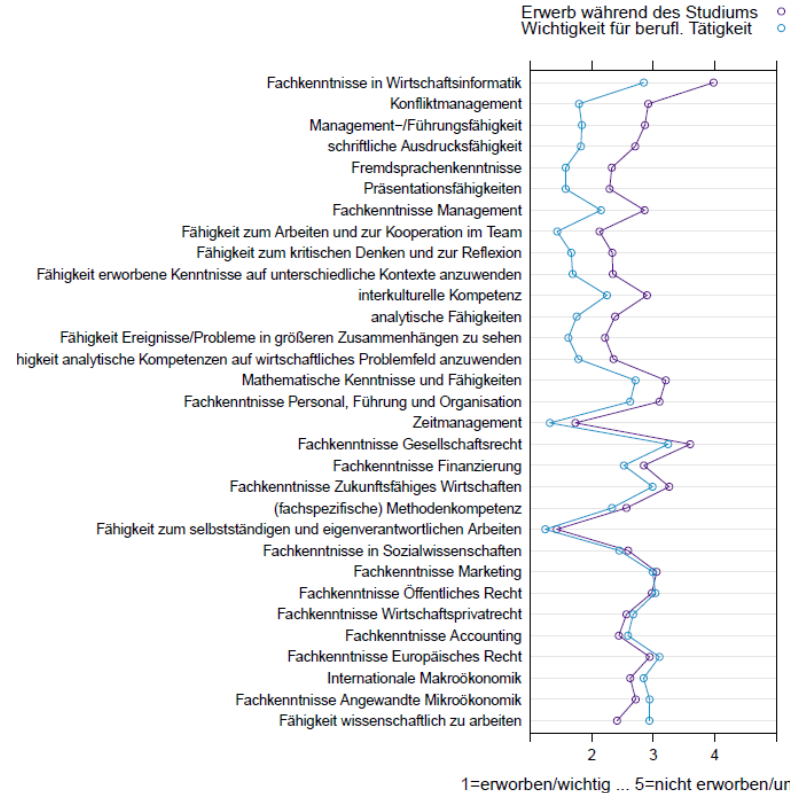

Nützlichkeit für die Praxis – im obersten Viertel

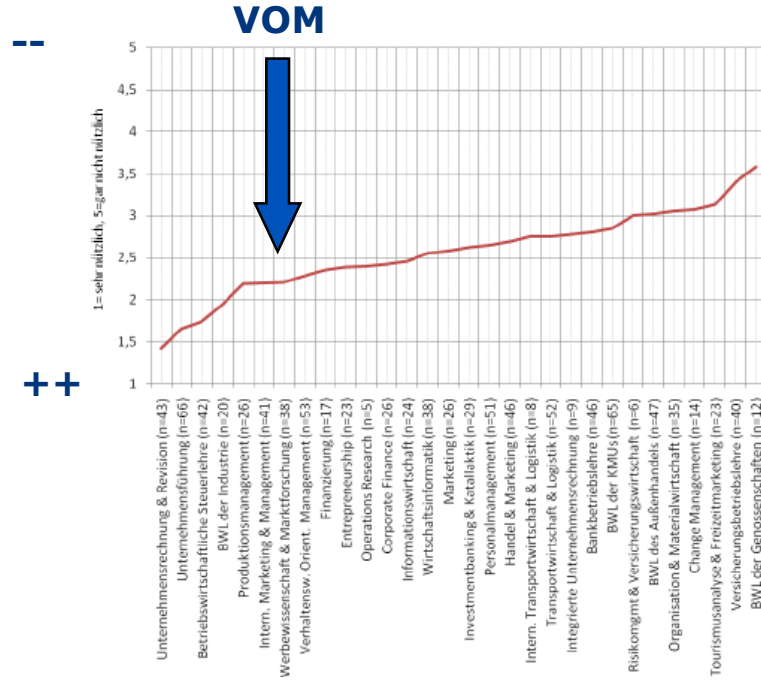

Optionen beim Einstieg – 57 Plätze

Leistungskriterien bisheriges Studium

- 19 Plätze über Kriterien
- Zuerst Notenkriterium, DANN Notendurchschnitt, DANN Zeitkriterium falls notwendig
- LV PFO muss absolviert worden sein
- September 2018:
 - Notenkriterium - 1,000000
 - Notendurchschnitt – 2,14

Einstiegstest (38 Plätze)

- 38 Plätze
- Keine Voraussetzungen in Sachen PFO oder Leistungskriterien
- Multiple Choice Prüfung

- Verhältnis Bewerbung: Aufnahme ca. 2:1
- wu.ac.at/ivm/lehre/sbwl/aufnahmekriterien/
 - Anmeldezeitraum: 21.01. – 27.01.19, LV-Nr. 4800
 - PFO Nachweis auf Learn@WU bis 27.01.19, 23.55 Uhr hochladen (unter Aufgaben), Achtung: Synchronisation kann bis zu 24h dauern
 - Ergebnisse Kriterien: Mo., 28.01.19, 18 Uhr Homepage - nur Anmeldungen inkl. hochgeladenem PFO-Nachweis (bis So., 27.01.19, 23.55 Uhr) finden Berücksichtigung!
 - Einstiegstest: 06.02.19, 18-20 Uhr, Audi Max
 - Ergebnisse: 07.02.19, ab 18 Uhr Homepage
 - Einsicht: 08.02.19, um 17 Uhr, D2.1.512 (rechts neben Frontoffice Mgmt.)
 - Anmeldung Kurs 1: 14.-17.02.19, Kurs 3: 28.01.-24.02.19

Team



o. Univ.Prof. Dr. Wolfgang Mayrhofer
Institutsvorstand



ao. Univ.Prof. Dr. Johannes Steyrer
Institutsvorstandstellvertreter



Mag. Petra Eggenhofer-Rehart



Dr. Katharina Pernkopf



PD Dr. Michael Schiffinger



MSc Dominik Zellhofer

N.N:



Michaela Schreder
Sekretarin



Cisela Ullrich-Rosner
Sekretarin

Wo finden Sie uns?

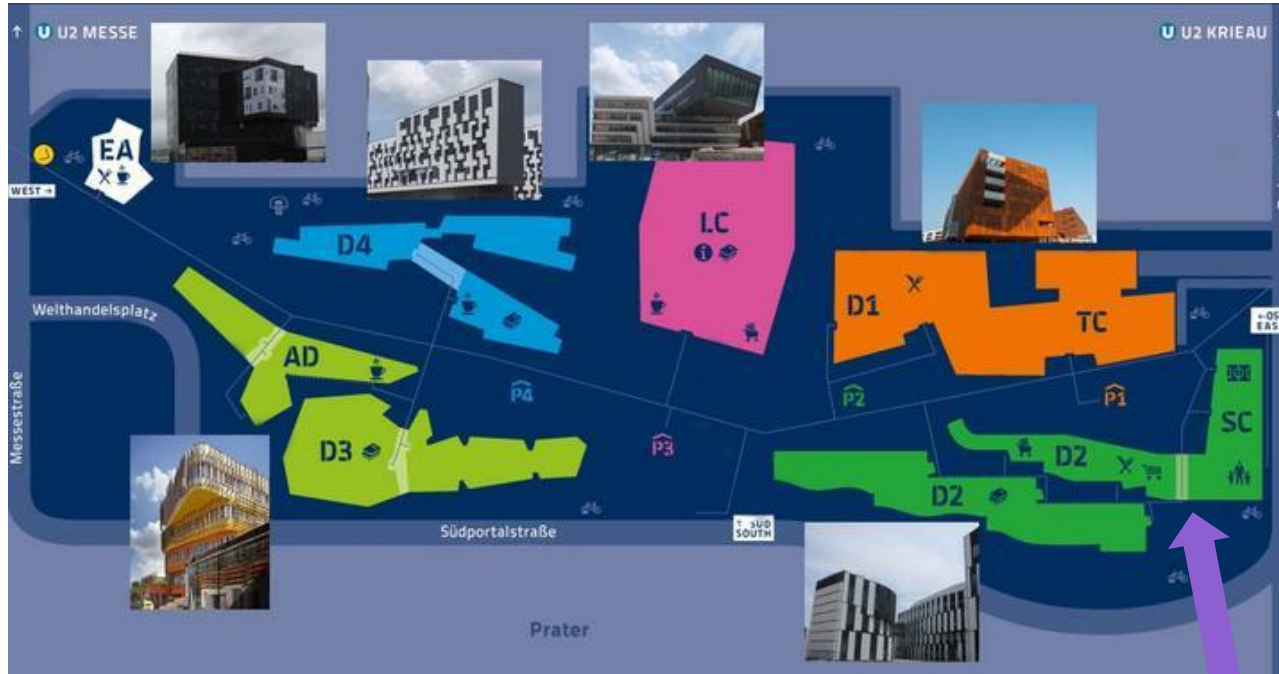

Wir würden uns
freuen, mit Ihnen
gemeinsam zu
arbeiten...